



Planimetria (*) dell'immobile situato nel Comune di PINZOLO Via LOC. PATASCOSS N.
allegata alla dichiarazione presentata all'Ufficio catasto di TIONE DI TRENTO Ufficio tavolare di TIONE DI TRENTO
C.C. PINZOLO F.M. 21 P.Ed. 1892 Sub. -- P.T. 24 P.M. --

Rilievo (*) in conformita' allo stato reale
Compilato dal Ingegnere Marco BINDO
Iscritto all'Albo degli Ingegneri n° 2543 della Prov. di TRENTO
Data Dicembre 2009 Timbro e firma

SPAZIO RISERVATO ALL'UFFICIO CATASTO
Subalterni controllati in data
Il Tecnico Catastale
Mod. 97 n. Cat. Cl.

Estartto Mappa

F.M. 21, Scala 1:2000

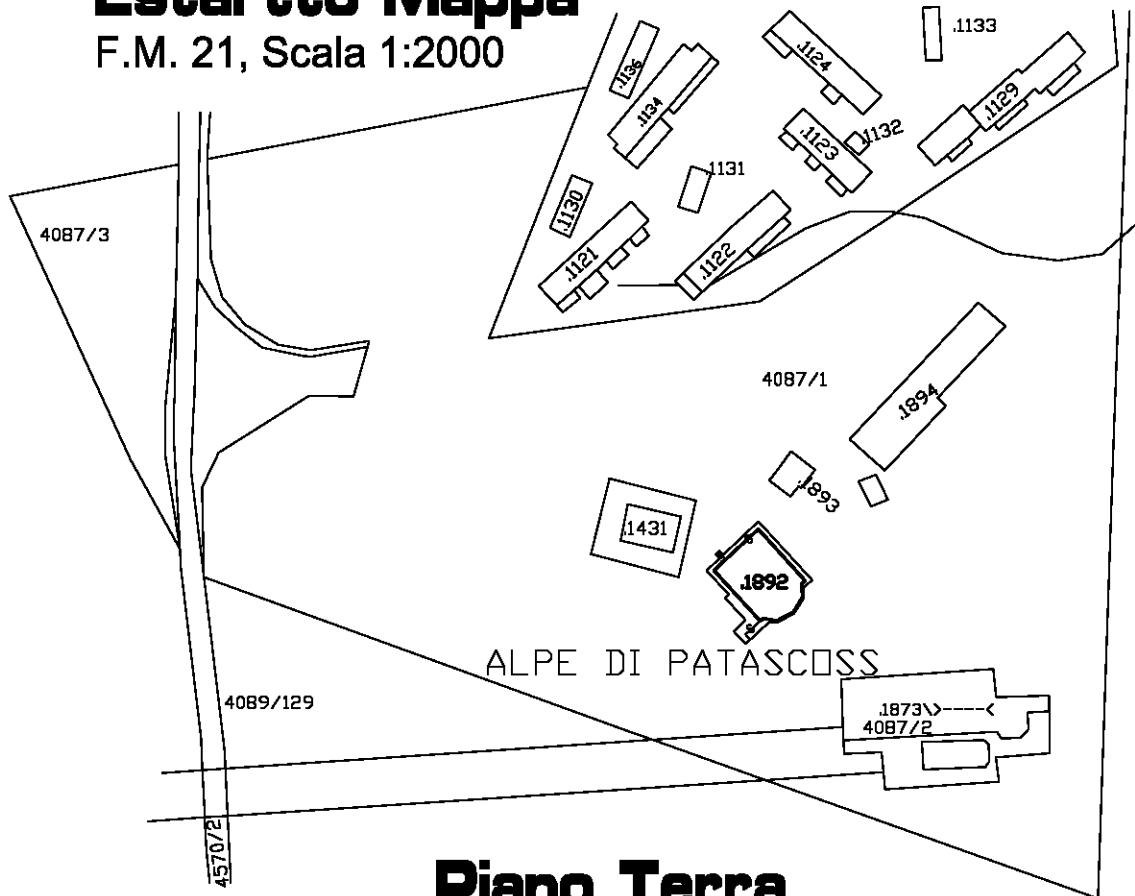

Piano Sottostrada

H. = MI. 2.50

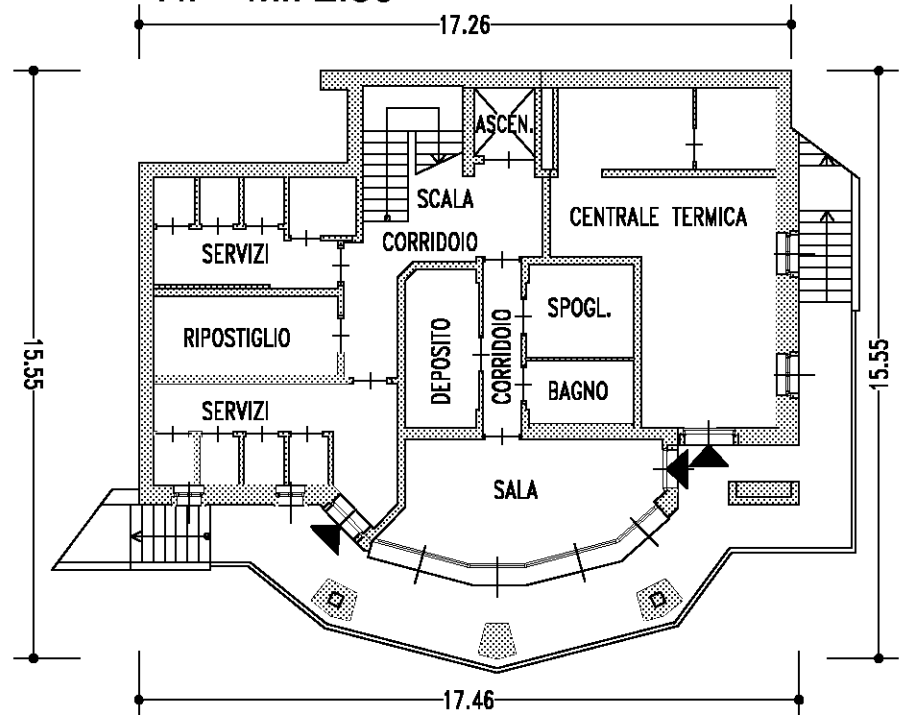

Piano Terra

H. = MI. 2.70

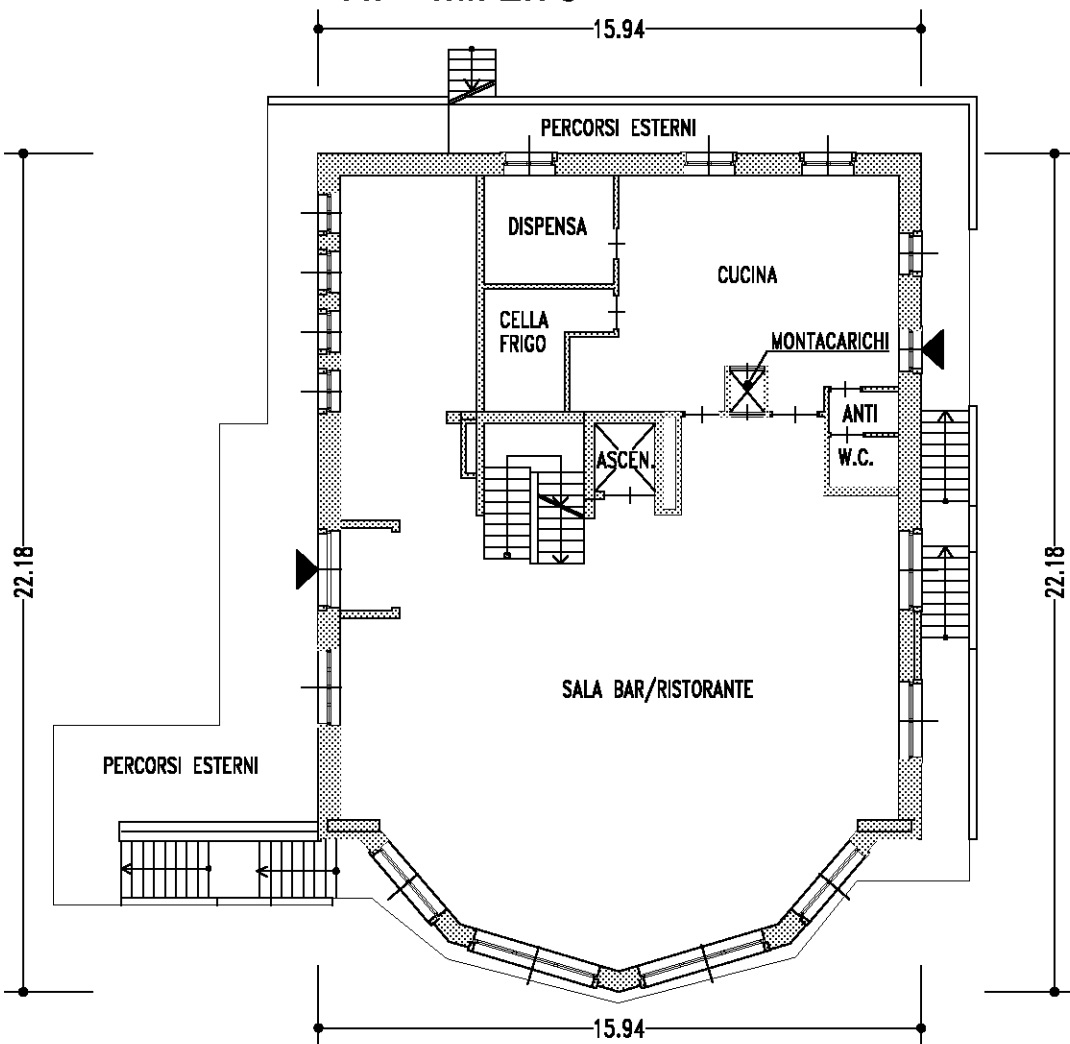

Piano Primo-Sottotetto

H.m. = MI. 3.84

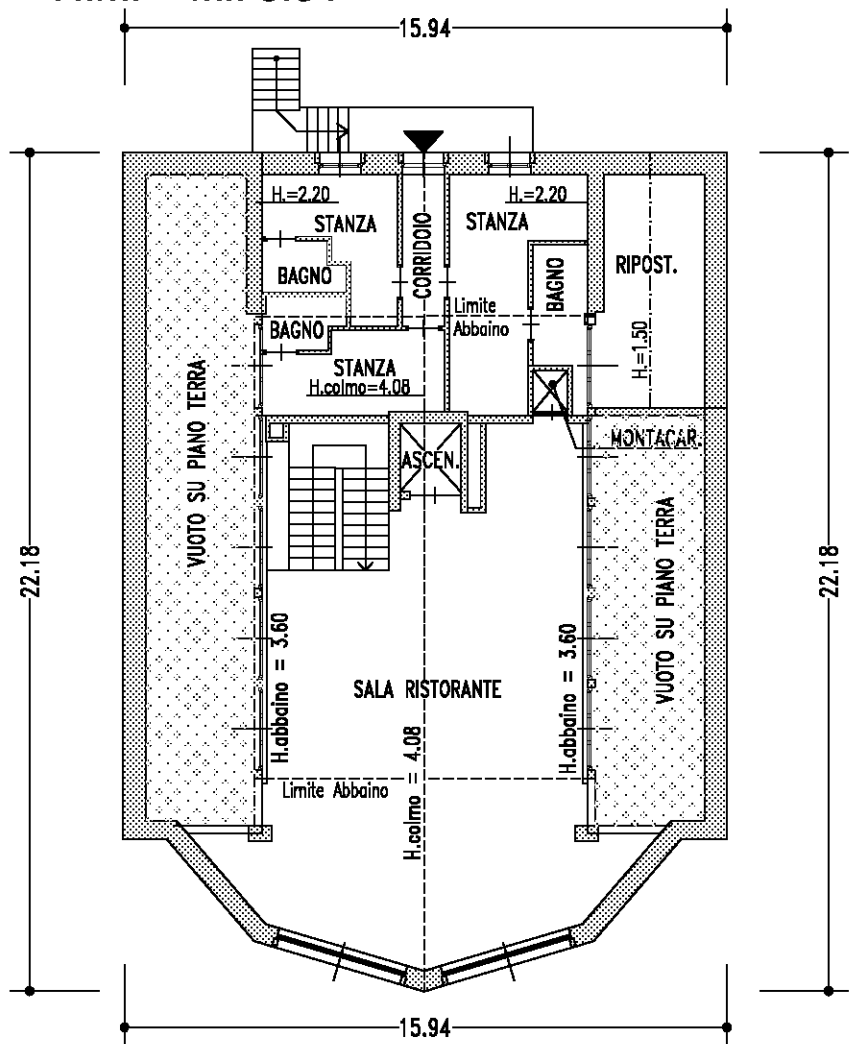

(*) Indicare le principali misure esterne

orientamento



SCALA 1: 200

ESTRATTO MAPPA SCALA 1:1000

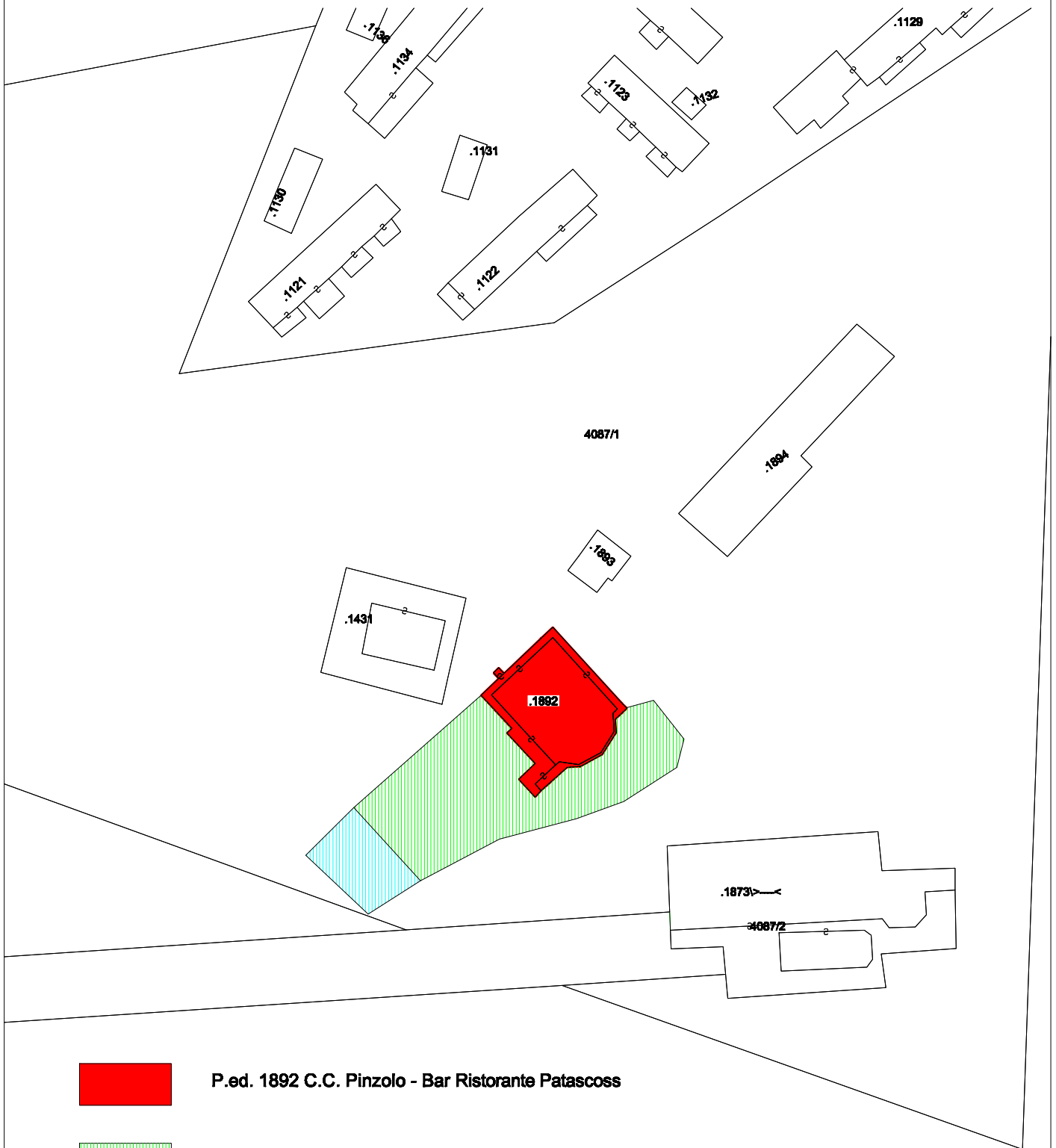

P.ed. 1892 C.C. Pinzolo - Bar Ristorante Patascoss

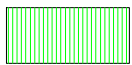

Mq. 1.020 della p.f. 4087/1 C.C. Pinzolo area di pertinenza



Mq. 220 della p.f. 4087/1 C.C. Pinzolo ulteriore area di pertinenza periodo estivo

Pinzolo, giugno 2024

Il Tecnico Comunale
- geom. Federica Carnessali -